Colmar

VENTE DE BOIS DE CHAUFFAGE

Canton du Neuland

Samedi 05 décembre 2026 à 09h00 au Football Club d'Horbourg-Wihr

2 rue du Stade - 68180 Horbourg-Wihr

MISE A PRIX

20 € TTC le stère

- Pré-inscription -

Pré-inscription par mail (marie.burgunder@colmar.fr) ou par téléphone (03-69-99-56-25) :

- Pour tous les nouveaux participants
- Pour les personnes (acheteurs ou cautions) ayant changé d'adresse

Informations à fournir :

* Nom
* Prénom
* Adresse postale complète
* Nom et adresse de la personne se portant caution (uniquement pour les acheteurs ne payant pas par chèque au moment de la vente)

RAPPEL : la justification d'une **Assurance de Responsabilité Civile Professionnelle est obligatoire** pour les entreprises (attestation d'assurance valide à remettre avant ou lors de la vente).

Forêt Communale de Colmar

Vente en adjudication de bois de chauffage en bloc et sur pied

Exercice 2026

Parcelle f16 à f19 et f25 à f29

VENTE EN ADJUDICATION COLMAR - 2026				
BLOC	**PARCELLE**	**LOT**	**VOLUME (st)**	**Observation**
NORD	f29	1	21	Les limites des lots sont matérialisées sur le terrain par des **numéros** marqués à la peinture **rose fluo** et les arbres à couper sont marqués d'un **point(ou)trait(ou)croix** rose fluo.
		2	13	
		3	9	
	f28	4	20	
		5	14	
	f27	6	20	
		7	18	
	f26	8	13	
		9	26	
	f25	10	22	
Total			176	
SUD	f16	1	17	
		2	15	
	f17	3	25	
		4	29	
	f18	5	20	
		6	12	
		7	15	
	f19	8	15	
		9	31	
Total			179	

Office National des Forêts
Triage du Neuland
06.24.36.58.36

Clauses Particulières des ventes de bois de chauffage en bloc et sur pied

Forêt : Communale de Colmar
Parcelle SUD : Parcelle f16 (lot 1 et 2) Parcelle f17 (lot 3 et 4) Parcelle f18 (lot 5 à 7) Parcelle f19 (lot 8 et 9)
Parcelle NORD : Parcelle f29 (lot 1 à 3) Parcelle f28 (lot 4 et 5) Parcelle f27 (lot 6 et 7) Parcelle f26 (lot 8 et 9) Parcelle f25 (lot 10)
Date de la vente : 05/12/2026

Conditions d'exploitation : coupe d'amélioration et de bois dépérissant

Sont à couper :

- Les couronnes se trouvant dans le périmètre du **lot acquis**
- Les arbres de **moins de 30cm de diamètre** marqué **d'un point, d'un trait** ou **d'une croix** rose fluo.
- **Les arbres numérotés en rose fluo matérialisant les limites des lots ne doivent pas être coupés, SAUF s'ils portent également un marquage (traits ou points ou croix) rose fluo.**





- Exemple de marquage de limites de lots à ne pas couper -

Autres consignes :

- L'incinération des branches est **interdite**. Elles seront mises en tas sur le parterre de coupe. Ne pas les entasser sur les taches de semis, les cloisonnements, les layons ou tout autre chemin d'accès.
- **Les arbres marqués d'un triangle inversé sont à conserver en raison de leur intérêt biologique.**
- L'exploitation est interdite les **dimanches**, **jours fériés** et **jours de chasse**.
- **L'empilage des piles** de bois est interdit contre les arbres non marqués à abattre.
- Les souches devront être rabattues au **plus près du sol**.
- La circulation des engins se fera **uniquement** sur les layons et les cloisonnements.
- Le débardage ne pourra s'effectuer que **par temps sec, gelé** ou **ressuyé**.
- Le volume des lots est donné à titre **estimatif** ; il n'y a aucune garantie de volume.
- Toute **infraction** à ce règlement ou toute **dégradation** des peuplements et/ou des sols pourra faire l'objet d'un **procès-verbal** conformément au code forestier et/ou au code de l'environnement.

- **Délai d'exploitation :** 01/04/2027
- **Délai de vidange :** 15/04/2027
- **Secours : Observatoire de la Nature (COL 118)**

Dates de battues : 28 novembre - 5 décembre 2026 - 9 janvier 2027
Dates de poussées : 28 décembre 2026 - 30 janvier 2027

Technicien forestier territoriale
Baptiste Huet

Office National des Forêts

RÉPUBLIQUE FRANÇAISE
Liberté Égalité Fraternité

Office National des Forêts
Agence du Haut-Rhin

Forêt communale de COLMAR

NEULAND - Lots bois de chauffage - 2026

1:4 200
0 25 50 75 100 m

N

Carte réalisée en août 2026

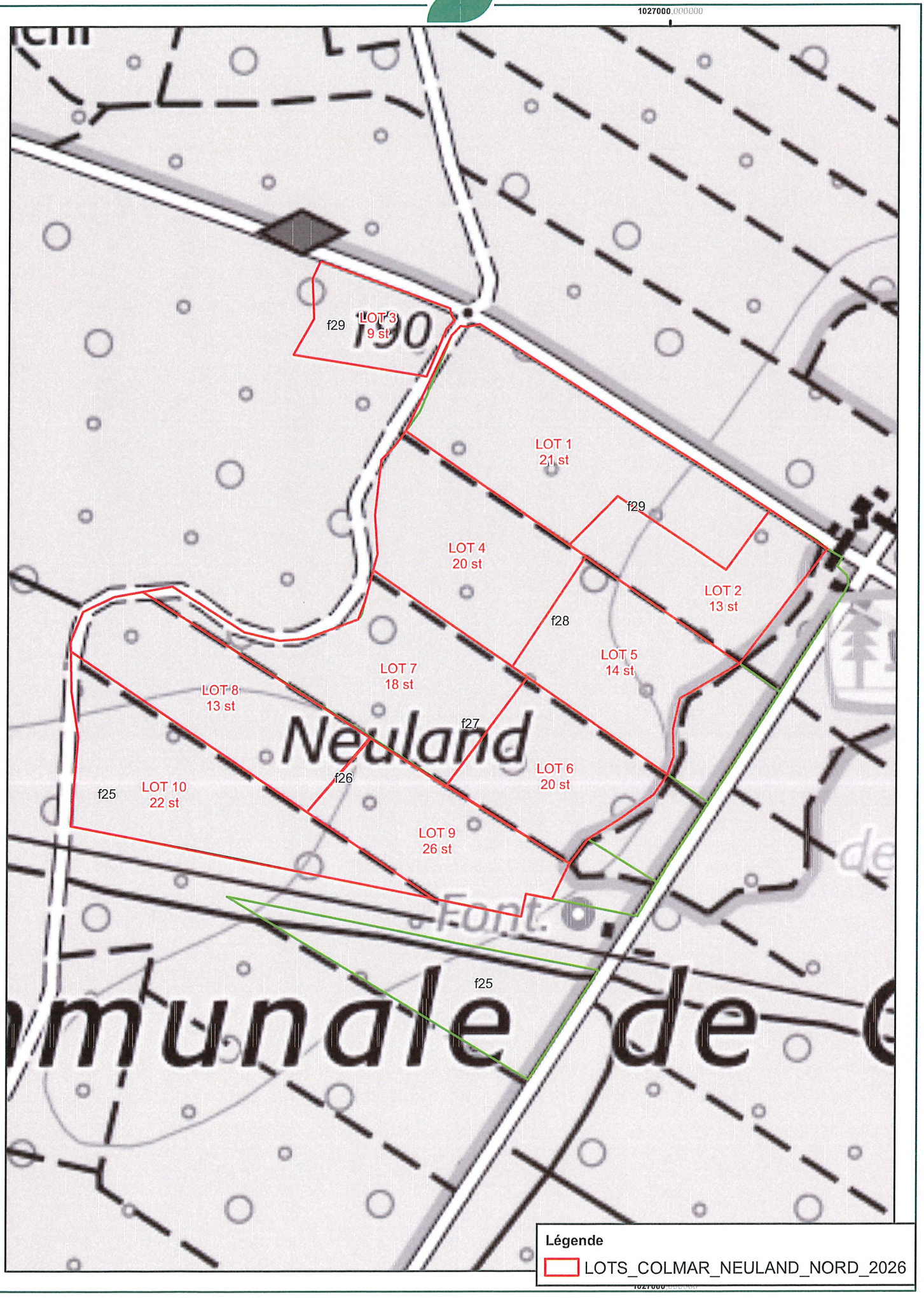

Chemin: H:\doss\x869399\baptiste.huet\T707.mxd

RÉPUBLIQUE FRANÇAISE
Liberté Égalité Fraternité

Office National des Forêts
Agence du Haut-Rhin

Forêt communale de COLMAR

NEULAND - Lots bois de chauffage - 2026

1:4 200

0 25 50 75 100 m

N

Carte réalisée en août 2026

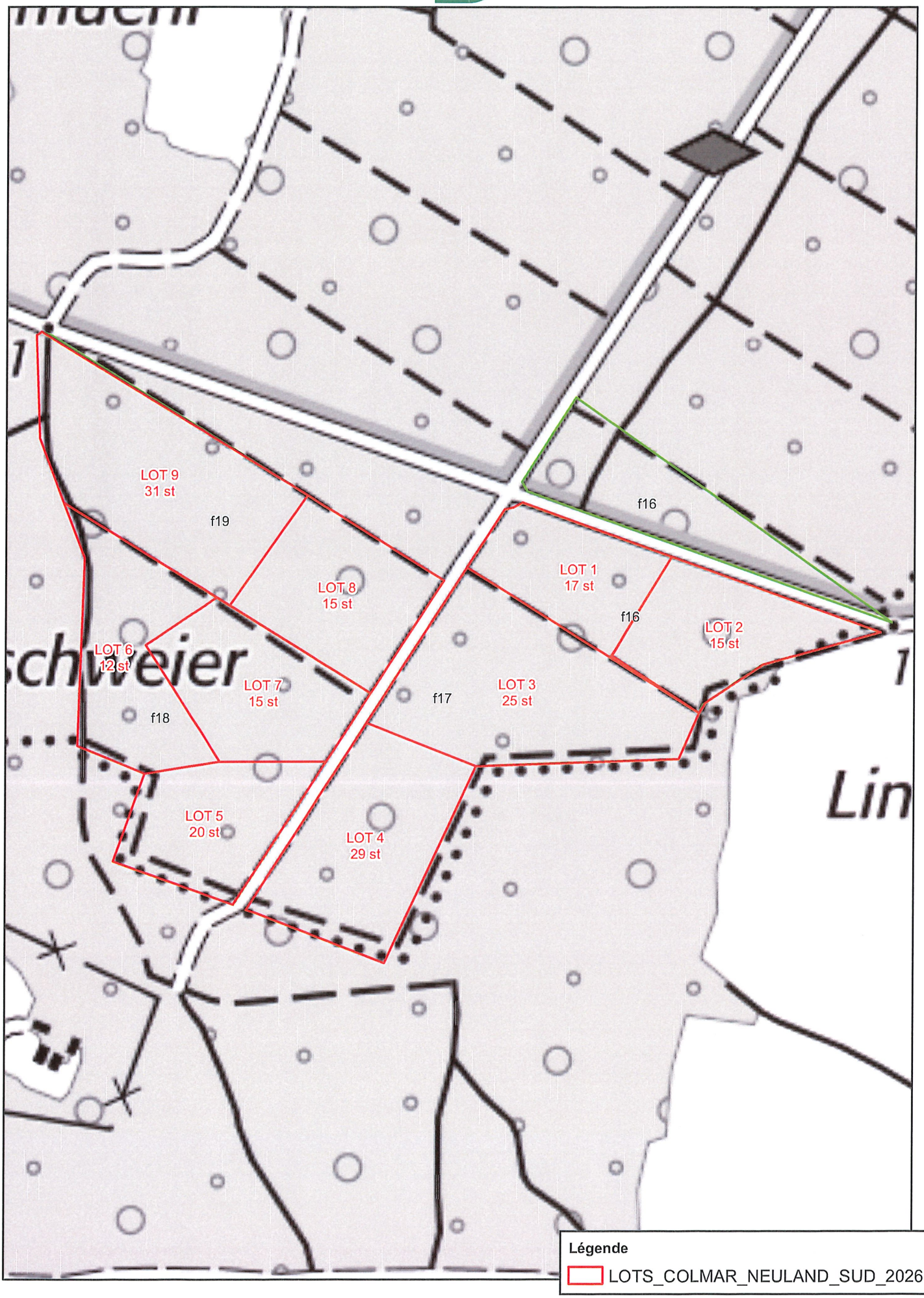

Chemin: H:\doss\x869399\baptiste.huet\T707.mxd

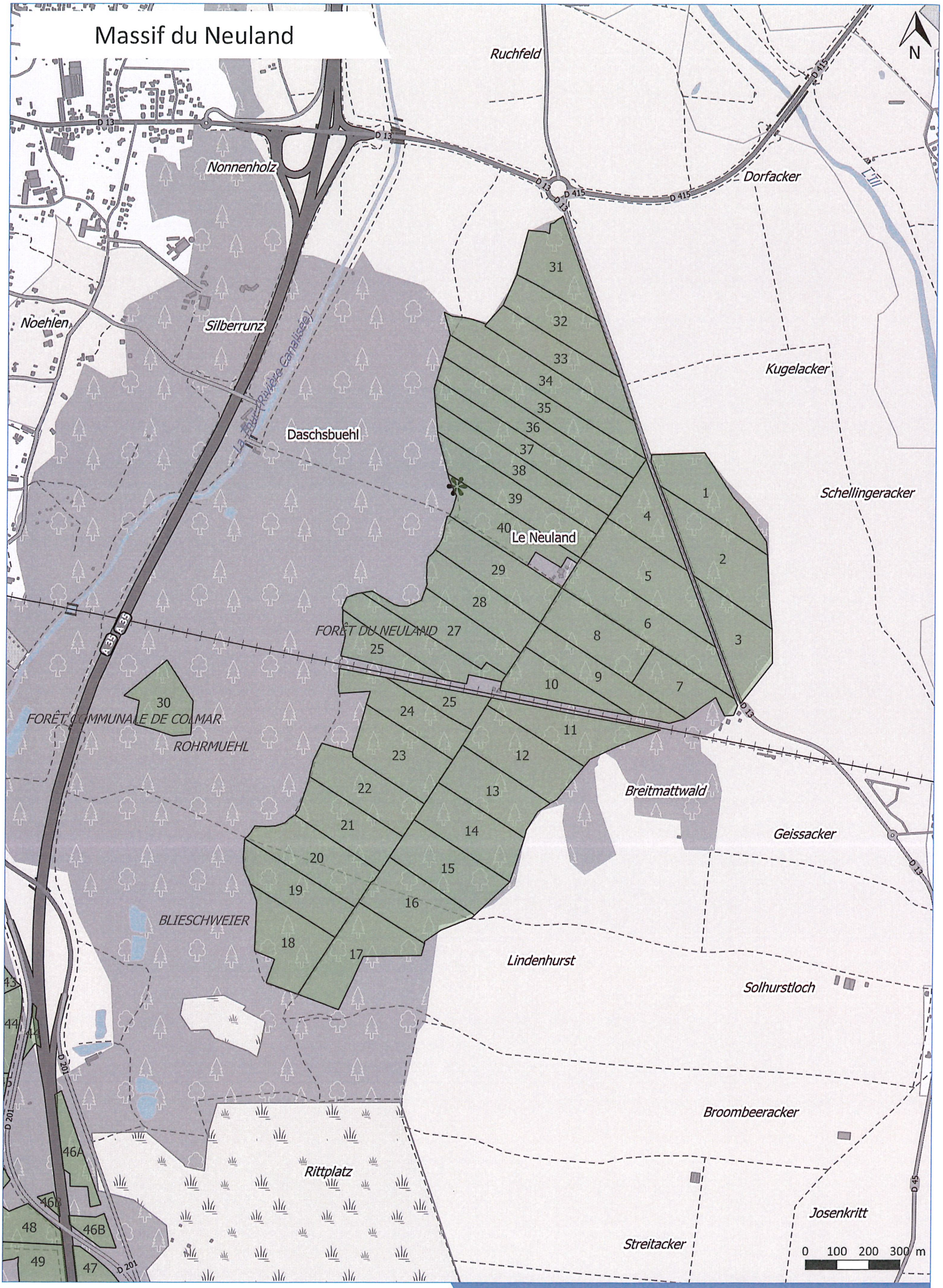

Service SIG/Topo - 32 cours Ste Anne - 68000 Colmar
e-mail: sigtopo@agglo-colmar.fr
Copyright© : CA - Reproduction interdite

Impression le : 07.10.2020
Réf : Y:\Projets\2020\215-Domaine Rural\CarteDesMassifs\Cartes.qgz
Document établi à partir du Système d'Information Géographique de Colmar Agglomération